Information Report – 2025-06-07

Nunavik Nickel – Projets des éoliennes

Le projet d'installation des deux éoliennes au site Nunavik Nickel a officiellement débuté le 03 juin dernier avec le début des travaux de construction de la route. La première étape a consisté à dynamiter des déblais dans la carrière Bombardier afin de construire une route menant à la plateforme des éoliennes. Un inventaire des zones à remblayer a été fait avant de débuter le remblai de la route pour assurer la protection de la faune et la flore qui pourrait se trouver dans l'emprise de la route.

Nunavik Nickel – Wind Turbines Projet
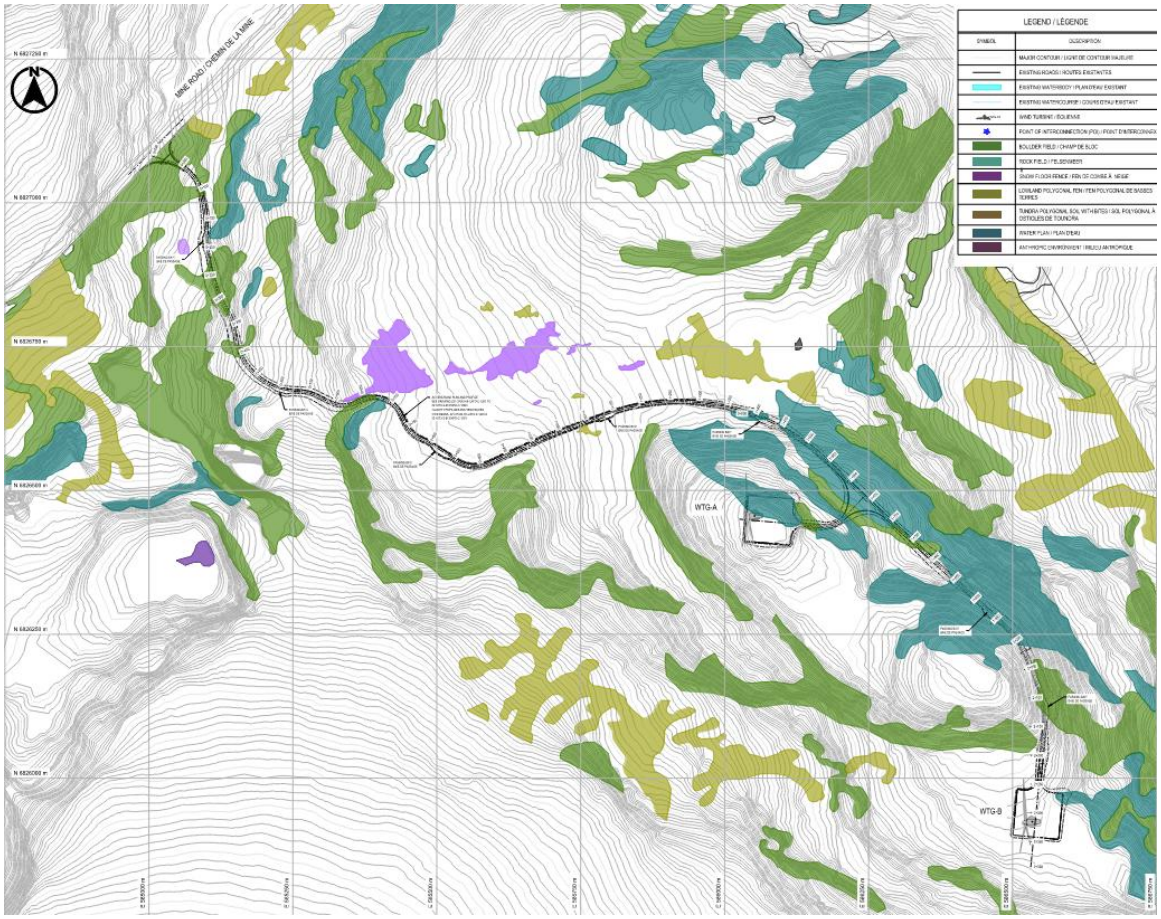
The project to install the two wind turbines at the Nunavik Nickel site officially began on June 3rd with the start of the road construction. The first step involved blasting muck rock from the nearby Bombardier quarry to build a road leading to the wind turbines platforms. A survey was conducted before beginning the road embankment to ensure the protection of the flora and fauna that could be in the road footprint.